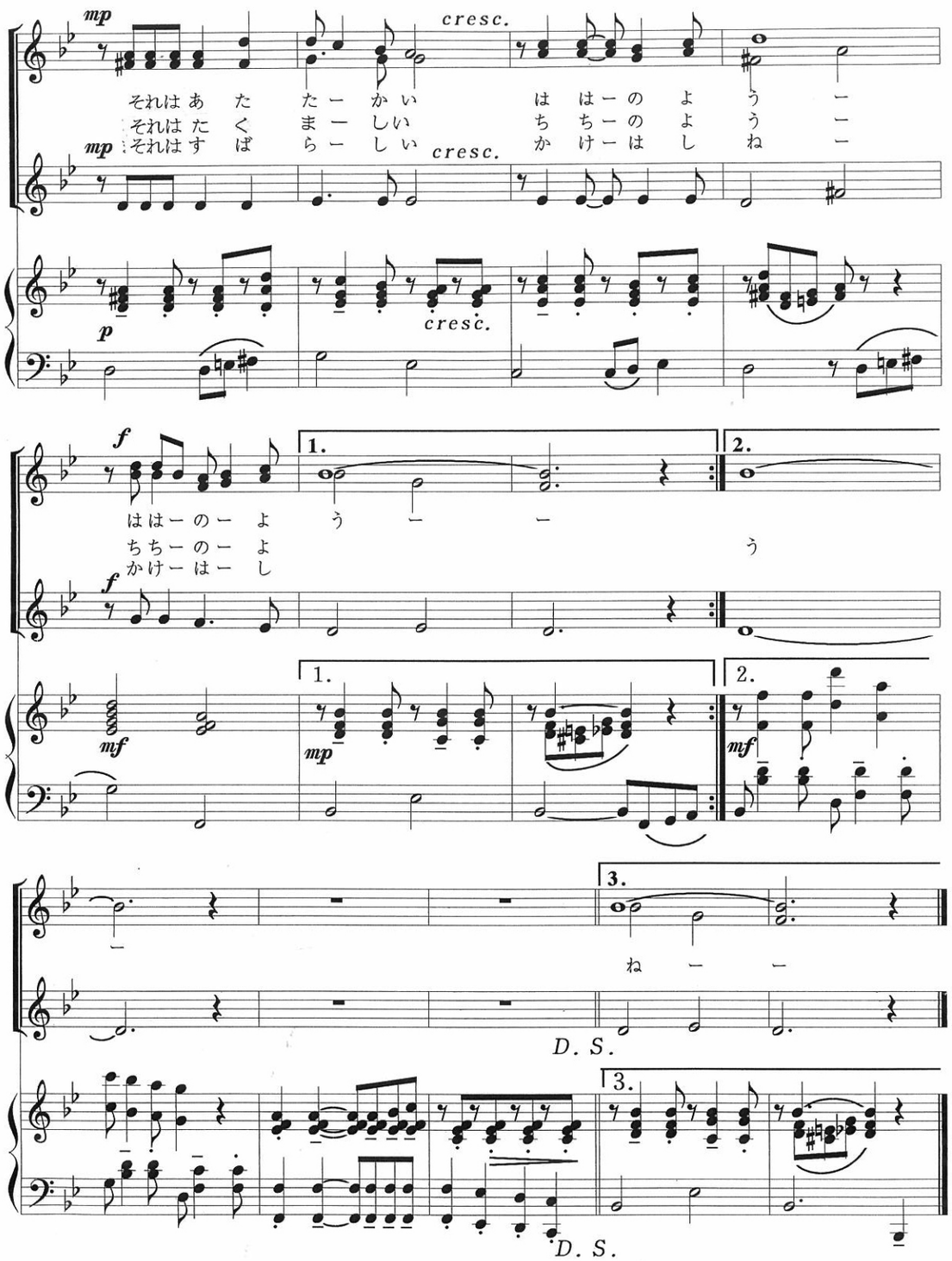

【歌　詞】

橋　の　日　の　歌
（川・橋・そして人）

湯　浅　利　彦　作詞　　斉藤正浩　作曲

夏の日差しが　まぶしくて
キラリキラキラ　光る川
あの川　この川　夢の川
やさしい流れ　美しく
住みよいまちを　育てます
それは　あたたかい
母のよう　母のよう

まちとまちとを　結ぶ橋
人と人との　出会い橋
あの橋　この橋　夢の橋
朝昼夜と　たゆまなく
住みよいまちを　育てます
それは　たくましい
父のよう　父のよう

皆で歌おう　晴れ晴れと
空にとどけよ　地の果ても
あの町　この町　夢の町
希望に満ちた　人々の
ふれあう心　虹の橋
それは　素晴らしい
懸け橋ね　懸け橋ね